KARKONOSKI PARK NARODOWY
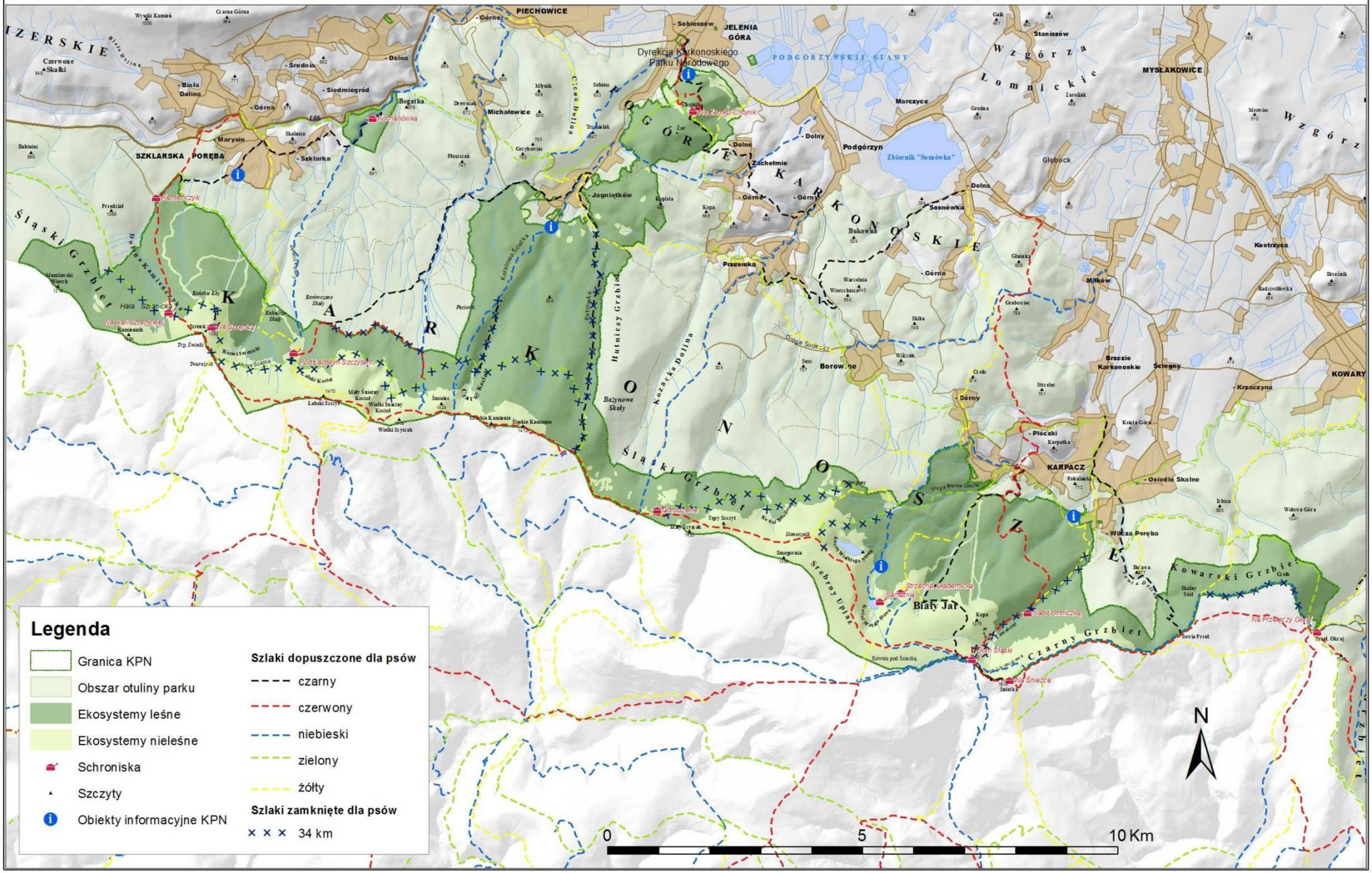
PRZEBIEG SZLAKÓW DOPUSZCZONYCH DO WĘDRÓWEK Z PSAMI